Schnittmusterliste Swafing Lookbook Frühjahr/Sommer 2019

Bild	Seite	Artikel	genäht von:	Schnittmuster:
	0 & 1	Selina FS19	liebedinge	Jumpsuit Mix&Match / ki-ba-doo (abgewandelt: Gummiband aufgenäht, Hose für welligen Saum gedoppelt)
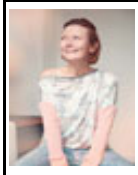	2	Selina FS19, Vanessa FS19	Einzig-n-Artig	Aufreißershirt / leni pepunkt.
	3	Selina FS19, Vanessa FS19	OmaLie	Cara Mia / erbsünde
	4	Selina FS19	Prülla	Maxikleid Milia / Prülla (erscheint Jan/Feb 2019)
	5	Selina FS19, Milena FS19	Katjuschka	Miss Easy / Katjuschka
	6	Selina FS19	liebedinge	Basic Wickelkleid von ki-ba-doo (abgewandelt: Ärmel gekürzt, Rüschen angenäht)
	7	Levia, Gitte	Lüttje Lütt	Shirt Dannii / Schnittgeflüster (mit Beleg) Hose Pamina / Fadenkäfer
	8	Levia	Katjuschka	Miss MaliMala / Katjuschka
	9	Levia	Prülla	Kleid Kilia / Prülla (erscheint Jan/Feb 2019)
	10	Vera FS19	Glüxkeks	Monsieur Polo / Ostseepiratin (abgeändert: mit V-Ausschnitt genäht)

	11	Vera FS19, Heike	OmaLie	Fledermauskleid Acacia / Shhhout! Plottdatei Triangulum / Elfriede und Fridolin
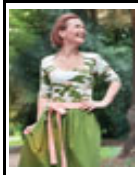	12	Vera FS19, Vanessa FS19	Einzig-n-Artig	Herzdirndl aus dem Buch „Nähen macht glücklich“ von Karin Ziegler / Blutsgeschwister)
	13	Vera FS19, Vanessa FS19, Heike FS19	JakoKi	Shirt Kalleson / LuMaLi Hose DiePerfekteKids / LiaEl Plottdatei Grunge It / CoelnerLiebe
	14	Vera FS19	Katjuschka	Mister T (erscheint bis Jan/Feb 2019) / Katjuschka
	15	Vera FS19, Selina FS19	Swafing	Herzjogger aus dem Buch „Nähen macht glücklich“ von Karin Ziegler / Blutsgeschwister
	16	Vera FS19	die Zauberfee	Skaterkleid aus dem Buch „Nähen mit Jersey - Klimpergroß“ von Pauline Dohmen / Klimperklein
	17	Vera FS19	Stoffreise	Jumpsuit Joy /Pattydoo
	18	Vera FS19	JakoKi	Sommerhose Beinliebe / Himmelblau
	19	Liane, Vanessa FS19, Heike FS19	OmaLie	Herrenshirt: Salvador / erbsünde Kindertop & Plottdatei: MiniMe / Fusselfreies
	20	Liane, Heike FS19	Lüttje Lütt	Trägerkleid / Klimperklein
	21	Liane, Heike FS19, Dirk	OmaLie	Neckholder Top Nodus / Elfriede und Fridolin Shorts Levitas / erbsünde

	22	Liane	Stofftruhe Lauterbach	Damenshirts im Partnerlook / Stofftruhe Lauterbach
	23	Liane, Heike FS19	OmaLie	Herrenshirt Salvador / erbsünde
	24	Liane	Swafing	Jerseykleid Whitney / Farbenmix
	25	Liane, Vanessa FS19, Vera FS19	JakoKi	Tilt-Shirt / Kleiner Polli-Klecks Shorts Sväty / Smalino
	26	Liane	JakoKi	Kleid Sanette / Smalino
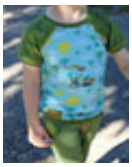	27	Liane, Vanessa FS19, Heike FS19, Fiona	JakoKi	Raglanshirt Sommerzauber Traumtänzer / Zuckerwolkenfabrik Shorts Sväty / Smalino
	28	Liane, Vanessa FS19	rosarosa	Hose Jinx und kostenlose Erweiterung "Pimp my Jinx" /rosarosa Shirt: gekauft
	29	Liane, Vanessa	Helloo Anni	Tunika / Kid5 Hose Berry / rosarosa
	30	Mini Summer, Isa 1cm FS19, Isa 3cm FS19	Lüttje Lütt	Babynest von FRAU DIY (Freebook) Bettschlange und Decke: eigener Schnitt
	31	Mini Summer	lillesol & pelle	lillesol basics No.53 Frühlingsshirt / lillesol & pelle
	32	Mini Summer, Heike FS19, Dirk	Helloo Anni	Coffee Break Top / Mamasliebchen Hose Baggy Pants / Kid5

	33	Mini Summer	Helloo Anni	Overall Breezy / NipNaps
	34	Mini Summer, Gitte, Heike	Katjas Nähkiste	Kinderkleid: Raglankleid / Klimperklein via Farbenmix (als O-Kleid abgewandelt) Damenkleid: Raglankleid Toni / Milchmonster via Farbenmix
	35	Mini Summer	JakoKi	Fledermausshirt Gula / erbsünde
	36	Mini Summer	Tante Thea Lübeck	Jumpsuit Frl. SommerJump / nEmada
	37	Mini Summer, Dirk	Helloo Anni	Shirt Ruffle & Puff / rosarosa Hose Baggy Pants / Kid5
	38	Mini Summer, Gitte, Vanessa FS19	Tante ÄNNi Koblenz	Geradliniges Maxikleid aus dem Buch "Jersey nähen - Easy Basics" von Julia Korff / lillesol&pelle
	39	Mini Summer, Vanessa	Wolke 7	A-Linien-Kleid Mabinta / ki-ba-doo
	40	Mini Summer, Heike FS19	Helloo Anni	Kleid Juna / Lybstes
	41	Mini Summer, Vanessa, Judith	Wolke 7	Tunika Schmuckstück / rosarosa
	42	Mini Summer, Heike FS19	Stofftruhe Lauterbach	Skaterkleid aus dem Buch "Nähen mit Jersey - Klimperklein" (Kind) bzw. "Nähen mit Jersey - Klimpergroß" (Dame) / beide von Pauline Dohmen / Klimperklein
	43	Mini Summer, Vanessa FS19	Lüttje Lütt	Knotenshirt Jolly / Kullaloo Rock Evchen / Konfetti Patterns Kinderkleid: Trägerkleid / Klimperklein Hut Soleil / Ostseepiratin

	44	Mini Summer	Glüxkeks	Decke und Kissen 50x50 cm: Ohne Schnittmuster
	45	Marie, Vanessa FS19, Heike FS19	Lüttje Lütt	Shirt Dannii / Schnittgeflüster Ballonrock *big* / Lybstes Plottdatei / Silhouette Store
	46	Marie, Heike FS19	Katjuschka	Mister T (erscheint bis Jan/Feb 2019) / Katjuschka
	47	Marie	Tante Thea Lübeck	Makikky / ki-ba-doo
	48	Marie, Vanessa	Lüttje Lütt	Shirt Dannii / Schnittgeflüster (mit eigener Teilung) Rock Evchen / Konfetti Patterns
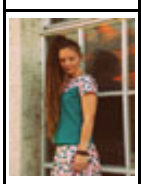	49	Marie, Vanessa FS19, Heike FS19	Katjuschka	Basic Shirt AllInOne (erscheint bis Jan/Feb 2019) / Katjuschka
	50	Lotta	Tante ÄNNi Koblenz	Tunika Olivia / Pattydoo
	51	Lotta	Einzig-n-Artig	Frau Suki / Schnittreif
	52	Lotta	liebedinge	MAcalla / ki-ba-doo
	53	Mareike	Katjuschka	Miss MaliMala / Katjuschka
	54	Mareike	Katjuschka	Miss Boho (erscheint bis Jan/Feb 2019) / Katjuschka

	55	Mareike, Vanessa	Glüxkeks	Rock mit Stufen nach eigenem Schnitt Shirt aus dem Buch "Nähen für deinen großen Auftritt" von Nandini Mitra
	56	Moni	Swafing	Rüschenhose aus dem burda style Kids Magazin, Ausgabe 2018, Modell #627
	57	Moni	Lüttje Lütt	Frau Smilla / hedinaeht
	58	Moni, Vanessa FS19, Tübingen	OmaLie	Top Maria von Schnittgeflüster Maxirock Colmar / Hummelhonig (Freebook) Halstuch: eigene Kreation
	59	Moni	die Zauberfee	Kleid Merissa / Schnittmuster Berlin
	61	Moni	Swafing	Bluse aus dem burda style Kids Magazin, Ausgabe 2018, Modell #605
	62	Paula	Stofftruhe Lauterbach	Bluse aus dem burda style Magazin, Ausgabe 06/2018, Modell #115
	63	Paula	Wolke 7	Off and Over-Shoulder Dress & Blouse / Kid5
	64	Paula	JakoKi	High Waist-Shorts Rohrspatz / Die wilde Matrossel (verlängert zur Hose)
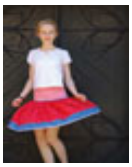	65	Paula, Vanessa	Glüxkeks	Rock aus dem burda style Magazin Ausgabe 08/2010, Modell #134, Unterteil abgeändert. Shirt „Flower Power“ aus dem Buch „Jetzt näh ich für mich“ von miou miou (gekürzt und Ausschnitt geändert)
	66	Jens, Heike	OmaLie	Dame: Polokleid woman No 31 / Lillesol & Pelle Kind: Pepe / mialuna Plottdatei: Cool boy aus der Aloha Beach Serie / Fusselfreies

	67	Jens	OmaLie	Dona Estrela / erbsünde
	68	Jens	JakoKi	Kleid Pia / Fadenkäfer
	69	Jens	Glüxkeks	Herrenshirt: Monsieur Polo / Ostseepiratin (ohne Kragen) Jungenshirt: Dein Theo / Meine Herzenswelt
	70	Ricky, Maike FS19, Heike FS19, Vanessa FS19	JakoKi	Pullover MiniMe / Fusselfreies (geändert: Kragen anstatt Kapuze)
	71	Ricky, Maike-melange, Heike-melange, Mini Summer	Tante Thea Lübeck	Hoodie Lou / ki-ba-doo Jumpsuit Frl. SommerJump / nEmada
	72	Ricky, Fiona	Tante Thea Lübeck	Frau Polly / Schnittreif
	73	Ricky	Swafing	Herrenshirt: Max / Pattydoo Damenshirt: Basic Shirt / Fadenkäfer
	74	Susi, Heike FS19	Stoffreise	Jacke Jean aus der Zeitschrift La Maison Victor, Ausgabe 2/2017
	75	Susi	lillesol & pelle	lillesol women No.11 Cardigan / lillesol & pelle
	76	Selma	Swafing	Tulpenkleid Chloe / Pattydoo
	77	Selma	Glüxkeks	Pullover MAlotty / ki-ba-doo

	78	Fiona, Viola, Ricky	Tante Thea Lübeck	Basic Raglan Sweater / ki-ba-doo Shorts Deine Suri / Meine Herzenswelt
	79	Fiona, Viola	Einzig-n-Artig	Hoodie Daxi / Kibadoo Stickdatei Pusteblumen DIY Set / Rockqueen
	80	Fiona, Viola	JakoKi	Pullover LadyMe / Fusselfreies (Plottdatei beim Schnittmuster enthalten)
	81	Fiona, Viola	die Zauberfee	Damen Hoodiejacke aus dem Buch „Nähen mit Jersey - Klimpergroß“ von Pauline Dohmen / Klimperklein.
	82	Fiona, Viola, Dirk	Tante Thea Lübeck	Basic Raglan Sweater / ki-ba-doo Shorts Deine Suri / Meine Herzenswelt
	83	Lasse, Liane	Helloo Anni	Jacke Jumi / rosarosa Tunika / Kid5
	84	Lasse	Stoffreise	Kleid Solange aus der Zeitschrift La Maison Victor, Ausgabe 4/2017
	85	Lasse, Maike, Heike	OmaLie	Kind: MiniMe Dame: LadyMe Plottdateien: Beach Life 2018 / alles von Fusselfreies
	86	Finja	rosarosa	Ruffle&Puff / rosarosa
	87	Finja	Wolke 7	Frau Ava / hedinaeht
	88	Finja, Heike FS19	Katjuschka	Miss Easy / Katjuschka

	89	Finja	Stoffreise	Cardigan Claire aus der Zeitschrift La Maison Victor, Ausgabe 1/2017
	90 oben	Dirk	die Zauberfee	Herren Hoodiejacke aus dem Buch „Nähen mit Jersey - Klimpergroß“ von Pauline Dohmen / Klimperklein.
	90 unten	Dirk, Liane	OmaLie	Levitas / erbsünde
	91	Dirk, Vanessa FS19, Heike FS19	Tante Thea Lübeck	Monsieur Polo / Ostseepiratin via Farbenmix PAtom von ki-ba-doo
	92	Dirk	Tante ÄNNi Koblenz	Strickjacke Minna Damen / Fadenkäfer
	93	Dirk	Helloo Anni	Sommerknirps / Idyllish (Freebook)
	94	Doris, Fiona	Tante Thea Lübeck	lillesol basic No.5 Kapuzenjacke / lillesol & pelle
	95	Doris	Glüxkeks	Regencape aus dem burda style Magazin, Ausgabe 03/2014, Modell #128
	96	Doris	Glüxkeks	Jacke aus der Zeitschrift Diana Kindermode D 1266, Modell 24 (nicht als Schlupfjacke)
	97	Doris	Wolke 7	Friesenliebe / leni pepunkt.
	98	Allegra	Katjuschka	Easy Cape (erscheint bis Jan/Feb 2019 als freebook) / Katjuschka

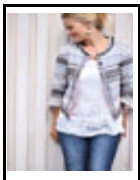	99	Allegra	liebedinge	Jäckchen Betty / Freuleins
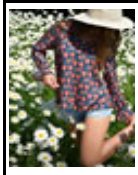	101	Saniel	Frau Schnett	Bluse aus der Zeitschrift "Nähtrends Mein Style", Ausgabe NT 027, Modell Nr. 12
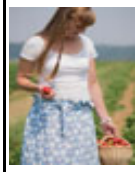	102	Saniel	Mutter Zwerg	Paperbag Rock / Jojolino Shirt: gekauft
	103	Saniel	ranelabel	Shirt Silia / Prülla (erscheint Jan/Feb 2019)
	104	Tagas	Kathis Nähwelt	Qi|e|sy Ebook 03 Shirt-Kleid / ki-ba-doo
	105	Tagas	Sewunity	Miss Meadow aus der OTTOBRE Design Kids, Ausgabe 3/2014
	106	Tagas	Herzenssachen	Genova aus der Zeitschrift La Maison Victor, Ausgabe 02/2018
	107	Tagas, Laylah	carohonk	Oberteil Frau Martha / hedinaeht Sarouel-Hose: Schnitt aus einem Quadrat selbst erstellt.
	108	Tagas	Annamiarl	Minikleid Lesley aus der OTTOBRE woman, Ausgabe 2/2018
	109	Kemuel, Milena FS19	carohonk	Dame: Kleid Amber / Jolijou via Farbenmix Kind: Simples Shirt mit dem Rockteil des Skaterkleides, beide Schnitte aus dem Buch "Nähen mit Jersey - Klimperklein" von Pauline Dohmen / Klimperklein
	110	Kemuel, Milena FS19	frau maerz	Drapiertes Trägertop aus dem Buch „Drape Drape 2“ von Hisako Sato Cardigan aus dem Buch "Alles Jersey Soft and Cozy" von Claudia Holtgrefe / ki-ba-doo

	111	Muriel, Milena FS19	frau maerz	Kielo Wrap Dress / named clothing Cardigan aus dem Buch "Alles Jersey Soft and Cozy" von Claudia Holtgrefe / ki-ba-doo
	112	Muriel, Ella	anlukaa	Jogginghose aus dem Buch "Alles Jersey Soft and Cozy" von Claudia Holtgrefe / ki-ba-doo
	113	Muriel	ebbie & floot	Appleton Dress / Cashmerette
	114	Raphael	Herzenssachen	Odette aus der Zeitschrift La Maison Victor, Ausgabe 03/2017
	115	Raphael	Nähfrosch	Raglan Fly Shirt / Hummelschn
	116	Oriel, Maike	carohonk	Tops: Basic Tank Top / ki-ba-doo Kinderleggings aus dem Buch "Nähen mit Jersey - Klimperklein" von Pauline Dohmen / Klimperklein (gekürzt)
	117	Oriel	ranelabel	Kleid Amber / Jolijou via Farbenmix
	118	Zuriel	Rehgeschwister	Frau Sara / Schnittreif
	119	Zuriel, Heike FS19	mondbresal	Basic Raglan Sweater / ki-ba-doo Plottdatei: privat
	120	Zuriel, Krabbelkrabbel, Heike FS19	Bianca Farbenfroh	Feli / rosarosa
	121	Zuriel, Krabbelkrabbel, Heike FS19	Lillelie	Wild Day Fransentop aus der OTTOBRE Design Kids, Ausgabe 3/2016 Grasshopper Jerseyshorts aus der OTTOBRE Design Kids, Ausgabe 3/2014

	122	Master Hop, Vanessa	Mira Rostock	Liska / ki-ba-doo (abgeändert: Für Jungen Taillierung weggenommen)
	123	Master Hop, Heike FS19	Lillelie	Schmale Jogginghose aus dem Buch "Jersey nähen - Easy Basics" von Julia Korff / lillesol&pelle (Taschen angesetzt)
	124	Laylah, Maike, Zuriel, Krabbelkrabbel	Bianca Farbenfroh	Kinderkleid: Feli / rosarosa Damenkleid: Raglankleid Toni / Milchmonster via Farbenmix
	125	Laylah, Maike	ranelabel	Sommerimmerkleid 2in1 Anni&Alva / Prachtkinder (Kragen Anni & Kleid Alva)
	126	Laylah, Master Hop, Heike FS19	Nähfrosch	Granpa Jacke von Jolijou aus dem Buch "Nähen mit Jersey - Designer Edition" Raglanshirt / Klimperklein
	127	Ramiel, Heike, Austin	Annamiarl	Hoodiekleid aus dem Buch "Nähen mit Jersey - Klimperklein" von Pauline Dohmen / Klimperklein
	128	Ramiel, Heike	mondbresal	Herrenjanker Simmerl / mondbresal
	129	Ramiel, Heike	Kathis Nähwelt	Frau Lene / hedinaeht
	131	Sri Lanka	Lila-Lotta	Rock Rachel aus der Zeitschrift La Maison Victor, Ausgabe 2/2017
	132	Sri Lanka, Maike	WalliBa	Top MiniSun / aefflynS to go (Freebook) Hose lillesol basics No.44 Sommerhose / lillesol & pelle (ohne Gummizüge, dafür mit Gürtelschlaufen und Gurtband ergänzt)
	133	Sri Lanka, Isa 3cm FS19, Türkfeld	bunte Tupfer	Unterhemd aus dem Buch "Nähen mit Jersey - Klimperklein" von Pauline Dohmen / Klimperklein Hemd „Jared“ aus der Zeitschrift La Maison Victor, Ausgabe 2/2018 Shorts „Explorer" aus der OTTOBRE design Kids, Ausgabe 3/2015

	134	Madurai	Lucy&Leni	lillesol women No.35 Volant-Bluse / lillesol & pelle
	135 li.	Madurai	Die kreativen Adern	Top Lizzie aus der Zeitschrift La Maison Victor, Ausgabe 3/2017
	135 re.	Malay	Timda	Kleid aus der Zeitschrift "Nähtrends Mein Style", Ausgabe 1/2018, Modell Nr. 7
	136	Malay	bunte Tupfer	Off Shoulder Bluse aus dem burda style Magazin, Ausgabe 5/2018, Modell #110
	137	Davao, Türkfeld	ganzmeinding	SOMMER.bluse / leni pepunkt. Rock: Bibiana Skirt / Nanöo
	138	Delhi	Prülla	Kleid Kilia / Prülla (erscheint Jan/Feb 2019)
	139	Marmaris	Don Krawallo	Summer Glam / Schnittherzchen (verlängert zum Maxikleid)
	140	Marmaris, Vanessa FS19, Heike FS19	Traumfaden	Kinderkleid: HiBoho / FeeFeeFashion Damenkleid: Bohemian Summer / Lilabrombeerwölkchen
	141	Marmaris	Rehgeschwister	Frau Sara / Schnittreif
	142	Ecuador	Mira Rostock	Basic Strandkleid / ki-ba-doo
	143	Ecuador, Milena FS19	FeeFeeFashion	Ebook Claris / FeeFeeFashion (als Jumpsuit)

	144	Ecuador, Maike FS19	bunte Tupfer	Shirt aus dem Buch "Nähen mit Jersey - Klimperklein" von Pauline Dohmen / Klimperklein Shorts „Grashopper“ aus der OTTOBRE design Kids, Ausgabe 3/14
	145	Brazil, Milena FS19	Luzys Welt	Shirt Lady SHO!ert / einfach SHO! Latzhose NUDE / via Makerist (leicht abgewandelt)
	146	Brazil	Lila-Lotta	Oberteil Michèle aus der Zeitschrift La Maison Victor, Ausgabe 1/2016 Faltenrock / Die Kleidermacherin
	147	Amsterdam	Lila-Lotta	Dame: Kleid Amber / Jolijou via Farbenmix
	148	Amsterdam	Luzys Welt	Kleid Knotenliebe / Jojolino
	149	Amsterdam	Mira Rostock	La Playa / bienvenido colorido via farbenmix
	150	Singapur	Mira Rostock	Gloria / Milchmonster via farbenmix
	151	Singapur, Vanessa FS19	Mira Rostock	La Playita / bienvenido colorido via farbenmix
	152	Singapur, Maike FS19, Emmingen	fraupuenktchen	Top Frau Koko / Schnittreif lillesol women No.29 Cardigan mit Schalkragen / lillesol & pelle Qi|e|sy Ebook 02 Shorts / ki-ba-doo
	153	New York, Milena FS19	Nähte von Käthe	Jumi Cardigan / rosarosa Tuch ohne Schnitt
	154	New York, Isa 1cm FS19	Don Krawallo	Legeres T-Shirt aus dem Buch "Nähen mit Jersey - Klimperklein" von Pauline Dohmen / Klimperklein Hose Phino / FeeFeeFashion

	155	New York, Vanessa FS19, Milena FS19	Liivi & Liivi	Shirt Stella / Kreativlabor Berlin Hose Luckees / NipNaps
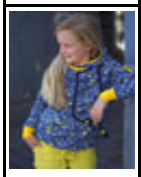	156	Liverpool, Heike	Liivi & Liivi	Hoodie Louis / ki-ba-doo
	157	Liverpool, Heike FS19	neverwetdesigns	Männershirt / AnniNanni
	158	Liverpool	Lila-Lotta	Dame: Kleid Amber / Jolijou via Farbenmix
	159	Mauna Kea, Heike FS19, Ecuador, Maike Fs19	bunte Tupfer	Collegejacke aus dem Buch "Nähen mit Jersey - Klimperklein" von Pauline Dohmen / Klimperklein Shorts „Grashopper“ aus der OTTOBRE design Kids, Ausgabe 3/2014
	160	Mauna Kea, Isa 1cm FS19, Jenaro	rosarosa	Hoodie Henry / rosarosa
	161	Mauna Kea, Vanessa FS19	Mein Tragling und ich	Mix&Match Hoodie/Pullover Kids / ki-ba-doo
	162	Florida, Mauna Kea, Heike FS19	Der Stoffjäger- Herr Engel näht.	Sweatjacke Bernd aus dem SEWwhat? Nähmagazin byGraziela Special Edition / kullaloo Skatershorts aus dem Buch "Nähen mit Jersey - Klimperklein" von Pauline Dohmen / Klimperklein
	163	Florida, Carrie, Isa 1cm FS19	Der Stoffjäger- Herr Engel näht.	Legeres T-Shirt aus dem Buch "Nähen mit Jersey - Klimperklein" von Pauline Dohmen / Klimperklein Schultüte / Farbenmix
	165	Stone, Türkfeld, Vanessa	Petites Chipies	Sommertop Mädesüß / Firlefanz Shorts Deine Suri / Meine Herzenswelt

	166	Stone, Milena FS19	FeeFeeFashion	Ebook Claris / FeeFeeFashion (als Jumpsuit)
	167	Stone, Milena FS19	Specially Handmade gifts by Daniela	Kleid Aleksa / Schnittgeflüster (Ärmel geändert)
	168	Monkeys, Jenaro, Dirk	Cherry Picking	Schnitt: Von vorhandenem Pulli abgenommen
	169	Monkeys, Vanessa, Heike	Räuberwolke	Unterhemd aus dem Buch "Nähen mit Jersey - Klimperklein" von Pauline Dohmen / Klimperklein Sweatjacke / Fadenkäfer Baseballcap Happy / Kullaloo
	170	Monkeys, Milena FS19, Vanessa	FeeFeeFashion	Mädchen: Claris (als Top) Junge: Claris (als Jungenvariante) Hosen: PhinoChino (casual Variante) / alle von FeeFeeFashion
	171	Monkeys, Vanessa FS19, Milena FS19	Specially Handmade gifts by Daniela	Luckees / Nipnaps Michelmütze / lillemo Edda / hedinaeht
	172	Crocodiles, Maike FS19, Milena FS19	Specially Handmade gifts by Daniela	Luckees / Nipnaps Michelmütze / lillemo Edda / hedinaeht
	173	Crocodiles, Crunch Time Crocodile, Maike FS19	irinas-kunst-de	Ava / Petit et Jolie Beinschmeicheleien Leggins u. Jeggins / rosarosa
	174	Crunch Time Crocodile	Signora Sorbetto	Kleid #1094 / it'sAfits
	175	Crunch Time Crocodile, Vanessa FS19	tomysew	Julika / Prülla (genäht als Zweiteiler)
	176	Swan, Vanessa FS19	Ankerknirps	Tunika Kalea / Pom & Pino

	177	Swan, Heike	Räuberwolke	BLOUSON.jacke / leni pepunkt.
	178	Swan, Vanessa FS19, Curve	Petites Chipies	links: Mädchenkleid Freddi / Konfetti Patterns Jacke Jumi / rosarosa, Quasten nach dem Buch "Tassels – Quasten voll im Trend" von Anke Müller / Cherry Picking rechts: Schmuckstück / rosarosa
	179	Go on	irinas-kunst-de	Kleid Florine mit enganliegendem Rockteil aus dem Buch „Näh dir ein Kleid“ von Rosa P.
	180	Scribble, Isa 1cm FS19	Specially Handmade gifts by Daniela	Kind: Raglanshirt Henley aus der OTTOBRE Design Kids, Ausgabe 1/2018 Dame: Kleid Aleksa / Schnittgeflüster (etwas geändert)
	181	Scribble, Türkfeld	Petites Chipies	Kleiderliebe / Jojolino Bindegürtel / Cherry Picking (Freebook)
	182	Center	Specially Handmade gifts by Daniela	Kleid Aleksa / Schnittgeflüster (Ärmel geändert)
	184	Center	Signora Sorbetto	Lois Dress / Tessuti Fabrics
	185	Curve, Milena FS19	Allie & Me	Blackwood Cardigan / Helen's Closet Shirt Clarisse / Jolijou via Farbenmix
	186	Curve, Heike FS19	einfachdreifachzucker	Trägerkleid / Klimperklein
	187	Curve	tomysew	Marie / Pattydoo
	188	Scarf, Curve	Petites Chipies	Kleid: eigener Schnitt Jacke: Frau Tomma / Schnittreif

	189	Scarf	Petites Chipies	Kleid: eigener Schnitt
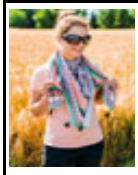	190	Scarf, Isa 1cm FS19	Nähfrosch	Schmales Damenshirt aus dem Buch „Nähen mit Jersey - Klimpergroß“ von Pauline Dohmen / Klimperklein Schal: ein Quadrat aus dem Stoff Scarf, versäubert und mit Quasten verziert.
	191	Drop Down, Vanessa FS19	Nähfrosch	YOU Top / Frau Ninchen (Freebook, abgewandelt)
	192	Drop Down	MamaMotz	Party Dress / The Cottage Mama (Freebook)
	193	Brush	einfachdreifachzucker	Schmuckstück / rosarosa
	194	Brush	Ankerknirps	Eigener Schnitt / Ankerknirps
	195	Brush, Maike FS19, Milena FS19	Signora Sorbetto	Culotte aus dem burda style Magazin, Ausgabe 3/2015 Damen T-shirt aus der OTTOBRE design Woman, Ausgabe 5/2016 Kinderkleid: eigener Schnitt